

MONTHLY MEMBERSHIP PROGRESS REPORT

UBICACIÓN ECUADOR

District G 1

Results as of: 11/30/2021

| Clubes | | | |
|-------------------------|-----------------------|---------------|----------------------|
| RESULTADOS DE 2021-2022 | | | |
| TRIMESTRE | META DE CLUBES NUEVOS | NUEVOS CLUBES | CLUBES DADOS DE BAJA |
| JUL/AGO/SEP | 0 | 0 | 2 |
| OCT/NOV/DIC | 1 | 0 | 2 |
| ENE/FEB/MAR | 1 | 0 | 0 |
| ABR/MAYO/JUN | 1 | 0 | 0 |

| socios | | | |
|-------------------------|--------------------------------|--------------------------|---|
| RESULTADOS DE 2021-2022 | | | |
| TRIMESTRE | META DE AUMENTO NETO DE SOCIOS | AUMENTO ACTUAL DE SOCIOS | Nº REAL DE SOCIOS DADOS DE BAJA (incluidos traslados) |
| JUL/AGO/SEP | 0 | 27 | 116 |
| OCT/NOV/DIC | 20 | 73 | 100 |
| ENE/FEB/MAR | 20 | 0 | 0 |
| ABR/MAYO/JUN | 20 | 0 | 0 |

METAS Y CIFRA ACUMULATIVA DE CLUBES NUEVOS

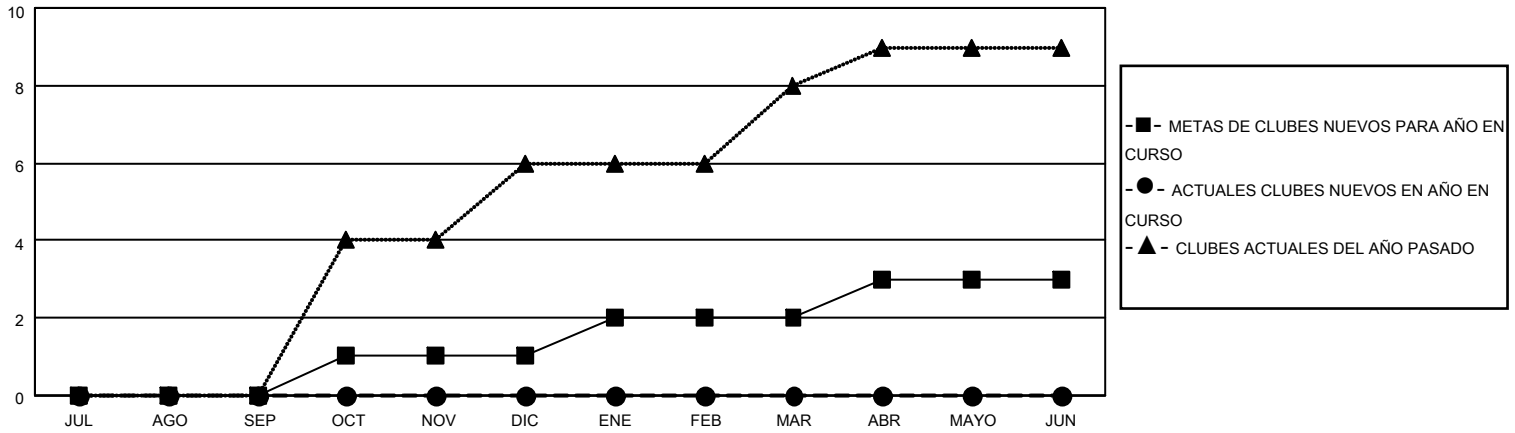

METAS Y CIFRA ACUMULATIVA DE SOCIOS

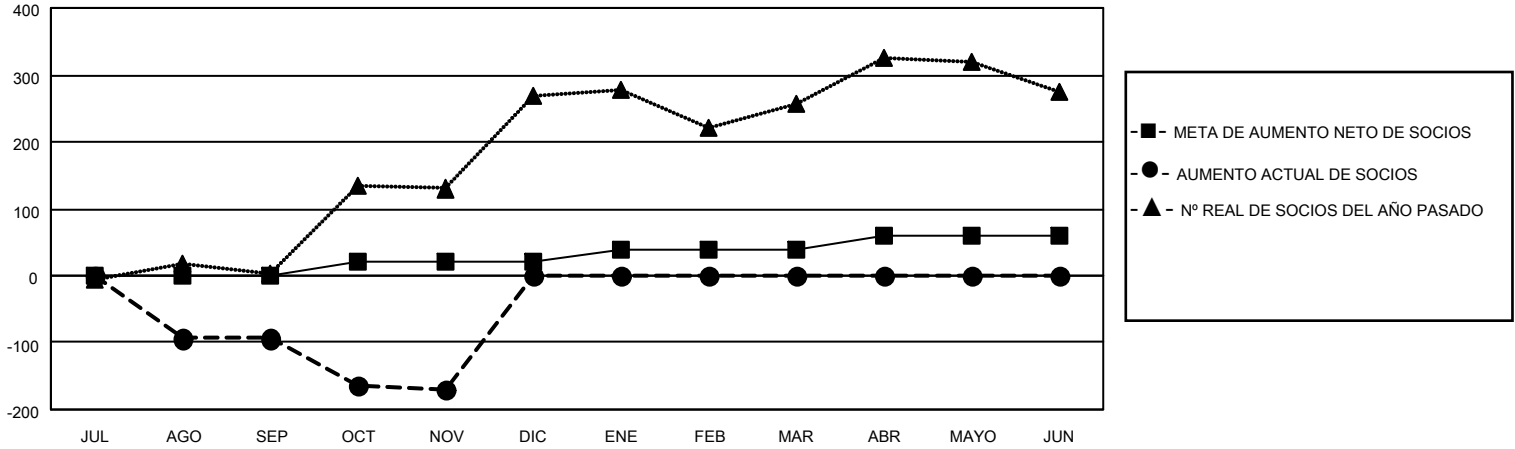

| | | | |
|--|--|--|--------------|
| CLUBES DADOS DE BAJA: 4 | 12 CLUBS OF 66 AÑADIERON 1 O MÁS SOCIOS NUEVOS | <u>DISTRIBUCIÓN POR SEXO</u> | |
| <u>SOCIOS DADOS DE BAJA</u> | | MASCULINO | 658 (41.94%) |
| FALLECIDOS | 8 | FEMENINO | 911 (58.06%) |
| CLUB CANCELADO | 158 | NON BINARY | 0 (0.00%) |
| OTRO | 50 | PREFER NOT TO ANSWER | 0 (0.00%) |
| TOTAL | 216 | TOTAL DE SOCIOS EN UNIDADES FAMILIARES | 850 |
| HAGA CLIC AQUÍ PARA OBTENER LOS DATOS ACUMULATIVOS DE SOCIOS | | SOCIOS FAMILIARES QUE PAGAN LA MITAD DE LAS CUOTAS | 504 |